



ESTADO DE SANTA CATARINA
TRIBUNAL DE JUSTIÇA

CONCURSO PARA INGRESSO NA JUSTIÇA DE PRIMEIRO GRAU
CADERNO DE PROVAS – COMISSÁRIO DA INFÂNCIA E DA JUVENTUDE

LEIA ATENTAMENTE AS INSTRUÇÕES ABAIXO

1. Você está recebendo esta recebendo, juntamente com este **caderno de provas, o cartão-resposta, único e insubstituível. Confira o seu nome.**
2. O cartão-resposta apresenta um campo em que você **deve assinar.**
3. Este caderno de provas **contém 60** (sessenta) **questões**, todas com 4 (quatro) alternativas. Para cada questão existe apenas **UMA** resposta **certa**. O caderno de provas só será trocado se apresentar problema de impressão.
4. O caderno de provas **será devolvido** ao fiscal, juntamente com o **cartão-resposta.**
5. Sua tarefa consiste em analisar o conteúdo de cada questão e assinalar a resposta que julgar certa. A **interpretação** das questões, bem como das instruções, faz parte da prova.
6. Preencha o cartão-resposta na mesma seqüência das questões do caderno de provas (de n. 1 à de n. 60). A resposta deve ser assinalada conforme instruções contidas no cartão-resposta. A **rasura** implicará na **anulação da resposta.**
7. Na página de número 11 (onze), o candidato encontrará uma grade de respostas para anotar o seu gabarito. **Recorte-a e leve-a consigo.**
8. A duração da prova é de 4 (quatro) horas. A **saída do candidato** só será permitida após transcorrida 1 (uma) hora do início da mesma. Os **três últimos** candidatos a terminar a prova **deverão retirar-se da sala simultaneamente.**
9. O gabarito será divulgado no dia 23 de agosto, após as 16 (dezesseis) horas, no site do Tribunal de Justiça **www.tj.sc.gov.br**. O resultado **não** será fornecido por telefone.

FLORIANÓPOLIS, 21 de agosto de 2005.

A COMISSÃO

PROVA DE LÍNGUA PORTUGUESA

Texto

Todo mundo sofre, todo mundo passa por momentos difíceis na vida. A morte de alguém querido, a perda de um emprego, um amor. Ninguém está livre disso, por mais rico, feliz ou bem apessoado que seja. Mas, numa sociedade cada vez mais pressionada por conceitos como sucesso e competitividade, parece que sofrer virou coisa de fracos. Vivemos numa ditadura da felicidade, em que é preciso estar sempre de bem com a vida, mesmo que o dia não esteja para euforia. “Na TV, nas revistas, nos anúncios, todos aparecem sorrindo. Criou-se uma espécie de tirania da alegria”, diz o filósofo Emilio Terron, da Associação Palas Athena e do colégio Friburgo, de São Paulo. “Quem não se sente feliz que compre um antidepressivo ou se esconda em casa”.

Com tudo isso, não é de estranhar que tentemos evitar a dor e o sofrimento a todo custo. Seja comprando cartões, fazendo psicoterapia ou conseguindo o maior número de amigos no orkut, aquele site de relacionamentos. Temos de seguir a lei do “seja feliz agora”. Nessa busca incessante pela alegria, colocamos as tristezas embaixo do tapete e nos enchemos de ansiedade, angústia e cobranças. Pouco a pouco, perdemos a noção de que sofrer é normal e pode ser de grande valia, se soubermos lidar com as dificuldades.

SALLUM, Erika. “Sem drama” *Vida Simples*. Edição 23, São Paulo: Editora Abril, Dezembro 2004, p.22

1ª Questão: De acordo com o pensamento do texto, assinale a alternativa correta:

- Esconder-se em casa ou usar antidepressivo evitam qualquer sofrimento.
- Outra solução para evitar o sofrimento é colocar tristezas sob o tapete.
- Sofrer é normal, embora todos evitem, de todos os modos, o sofrimento.
- Sofrer nunca pode ser normal e nada de bom produz.

2ª Questão: De acordo com o pensamento do texto, assinale a alternativa INCORRETA:

- Em terras democráticas, ditadura da felicidade envolve sensações antitéticas.
- Em colocamos as tristezas embaixo do tapete, temos uma metáfora.
- Em a lei do “seja feliz agora”, encontramos um pleonasma.
- O período A morte de alguém querido, a perda de um emprego, um amor subentende uma elipse.

3ª Questão: Assinale a alternativa que NÃO CORRESPONDE ao pensamento do texto:

- Num sistema de competitividade, sofrer parece coisa de fraco.
- O texto insiste na idéia de que, se Todo mundo sofre, não vale a pena fugir do sofrimento.
- A tiranía da alegria se projeta a partir dos meios de comunicação social.
- A lei do “seja feliz agora” requer a busca incessante pela alegria.

4ª Questão: Assinale a alternativa correta:

- Em Todo mundo sofre, todo mundo passa por momentos difíceis na vida, temos um período composto por coordenação.
- As orações são coordenadas sindéticas.
- A oração Todo mundo sofre é a oração principal.
- (...) por momentos difíceis na vida é oração subordinada substantiva objetiva indireta.

5ª Questão: Observe as proposições abaixo e assinale a alternativa correta:

- a) Em Ninguém está livre disso, “ninguém” é pronome adjetivo indefinido; por isso não pode exercer a função de sujeito.
- b) Em Criou-se uma espécie de tirania da alegria o sujeito é indeterminado.
- c) Em Vivemos numa ditadura da felicidade há sujeito simples indeterminado.
- d) Em colocamos as tristezas embaixo do tapete o sujeito é composto.

6ª Questão: Assinale a alternativa que revela as colocações do texto:

- a) No período Ninguém está livre disso, por mais rico, feliz ou bem apessoado que seja, a palavra (anafórica) “disso” resume as colocações anteriores do texto.
- b) Nesse mesmo período, “disso” refere-se a: ser rico, ser feliz, ser bem apessoado.
- c) A oração todos aparecem sorrindo refere-se a todas as pessoas que assistem à TV e que lêem revistas.
- d) Com tudo isso é uma expressão enfática que quer dizer: com tanta alegria, como diz o filósofo.

7ª Questão: Observe as palavras sublinhadas em cada período, na sua seqüência, e assinale a alternativa correta no que se refere à classe gramatical:

- a) Em “numa sociedade cada vez mais pressionada por conceitos como sucesso e competitividade, parece que sofrer virou coisa de fracos”, estão sublinhados: artigo indefinido, locução adjetiva, verbo, expressão adjetiva.
- b) Em “A morte de alguém querido, a perda de um emprego, um amor”, os termos sublinhados são: substantivo, adjetivo, substantivo, substantivo.
- c) Em “Quem não se sente feliz que compre um antidepressivo ou se esconda em casa”, estão sublinhados: pronome substantivo, presente do subjuntivo do verbo comprar, substantivo simples, locução prepositiva.
- d) Em “Nessa busca incessante pela alegria, colocamos as tristezas embaixo do tapete e nos enchemos de ansiedade, angústia e cobranças”, estão sublinhados: verbo, adjetivo, advérbio, pronome pessoal reto.

8ª Questão: Observe a regência nas proposições abaixo e assinale a alternativa que obedece à norma culta da língua:

- a) Todos nós aspiramos o sucesso no concurso como aspiramos o ar puro da manhã.
- b) O inspetor visou aos diplomas, pois o ensino visa a ascensão social.
- c) Casamento implica em muita responsabilidade.
- d) Assistimos à dor e ao sofrimento dos pacientes do INSS sem poder assisti-los com dignidade.

9ª Questão: Analise as proposições abaixo e assinale a alternativa que melhor apresenta equivalência de sentido:

- a) No trabalho, demonstrou todo seu talento.
No trabalho, demonstrou todo seu caráter.
- b) A briga entre os partidos recrudesceu nestes últimos anos.
A briga entre os partidos enfraqueceu nestes últimos anos.
- c) Foi condenado ao desterro.
Foi condenado ao fracasso.
- d) O programa de incentivo à agricultura atenderá aos agricultores, sem ônus da parte deles.
O programa de estímulo à agricultura atenderá aos agricultores, sem sobrecarga da parte deles.

10ª Questão: Observe os enunciados abaixo com relação à sintaxe de colocação pronominal e assinale a alternativa em que todos os enunciados obedecem à norma culta da língua:

- I. Aqui estou; diga-me agora o que a preocupa.
- II. Aqui trabalha-se durante a noite.
- III. Aqui, trabalha-se durante a noite.
- IV. Em se tratando de música, prefiro os Beatles.
- V. Quem disse-me que ele não viria?

- a) I, IV, V
- b) II, IV, V
- c) I, III, IV
- d) II, III, V.

PROVA DE CONHECIMENTOS GERAIS

11ª Questão: O fato que dá início ao efetivo povoamento português do Brasil foi:

- a) Criação do sistema de Capitânicas Hereditárias
- b) A expedição de Fernão de Noronha
- c) A expedição de Martim Afonso de Souza
- d) A expedição de Pedro Álvares Cabral

12ª Questão: No período Colonial, as Câmaras Municipais representaram:

- a) O poder dos governos Gerais
- b) O poder da Aristocracia Agrária dominante
- c) O poder do povo através do voto direto e secreto
- d) O poder da Coroa Portuguesa

13ª Questão: Assinale a alternativa correta que indica qual foi o último presidente eleito de forma indireta no Brasil:

- a) João Batista Figueiredo
- b) José Sarney
- c) Tancredo Neves
- d) Itamar Franco

14ª Questão: A seqüência correta de fundação das três primeiras “póvoas” (futuras cidades) no litoral catarinense, é:

- a) Santo Antônio dos Anjos da Laguna, Nossa Senhora das Graças do Rio São Francisco, Nossa Senhora do Desterro
- b) Nossa Senhora do Desterro, Santo Antônio dos Anjos da Laguna, Nossa Senhora das Graças do Rio São Francisco
- c) Nossa Senhora das Graças do Rio São Francisco, Santo Antônio dos Anjos da Laguna, Nossa Senhora do Desterro
- d) Nossa Senhora das Graças do Rio São Francisco, Nossa Senhora do Desterro, Santo Antônio dos Anjos da Laguna

15ª Questão: O primeiro governante das terras catarinenses, foi:

- a) Lauro Severiano Müller
- b) José da Silva Paes
- c) Felipe Schmidt
- d) Hercílio Pedro da Luz

16ª questão: As exportações catarinenses, em 2004, tiveram um crescimento de até 27% em relação a 2003. Entre os produtos mais exportados, temos um que, sem dúvida nenhuma, se destaca dos demais. Estamos falando de:

- a) Móveis
- b) Frangos
- c) Suínos
- d) Cerâmica

17ª Questão: Tendo como base o mapa do Brasil, e de acordo com a sua localização geográfica, assinale a alternativa correta:



- a) A latitude da cidade de São Paulo é $23^{\circ} 27'S$, pois, está cortada pelo Trópico de Câncer, assinalado com o número II
- b) A paralelo marcado com o número I é o Equador, que corta os Estados do AP, PA, AM e TO, por isto o território brasileiro fica com uma pequena parte situada no hemisfério setentrional
- c) Mais de 4000 Km separam Florianópolis de Belém do Pará; por isto, essas duas capitais brasileiras possuem horários diferentes, sendo que Florianópolis possui uma hora adiantada de Belém
- d) Somente 3 (três) Estados brasileiros, MS, PR e SP, possuem terras em duas zonas térmicas: Tropical e Temperada

18ª Questão: O mapa abaixo apresenta a divisão regional do Brasil em 5 macro-regiões, de acordo com o IBGE. Assinale a única alternativa em que a região delimitada NÃO ESTÁ corretamente caracterizada:

BRASIL – ATIVIDADES LIVRES



- Região D:** considerada região problema do Brasil, pois as desigualdades sociais são mais marcantes, ou seja, a miséria, o analfabetismo, a fome e a subnutrição estão presentes, mais devido à injusta estrutura sócio-econômica da região do que às suas características climáticas
- Região E:** região natural por excelência. A sua ocupação recente, através de grandes projetos de mineração e agropecuários, têm ocasionado sérios problemas sociais e ambientais
- Região C:** forte expansão econômica; agropecuária moderna com finalidade comercial; não apresenta desigualdade econômica entre os Estados
- Região A:** apresenta aspectos físicos, humanos e econômicos bastantes distintos, que a individualizam e diferenciam das outras regiões brasileiras, pelo seu clima, pelo seu povoamento ou pela sua estrutura econômica

19ª Questão: Sobre as características climáticas de Santa Catarina, todas estão corretas, EXCETO:

- Devido à sua posição geográfica, Santa Catarina se caracteriza pela diversidade climática
- A massa Polar Atlântica é a responsável pela ocorrência de neve nas serras catarinenses e geadas nos vales
- As massas de ar que mais atuam em Santa Catarina são a Tropical Atlântica e a Polar Atlântica
- No meio-oeste e oeste catarinense, devido à sua continentalidade, as amplitudes térmicas são elevadas: verões muito quentes e invernos rigorosos

20ª Questão: Sobre a hidrografia de Santa Catarina, todas as alternativas estão corretas, EXCETO:

- a) A Serra do Mar e a Serra Geral, constituem os divisores das águas catarinenses entre as vertentes do interior e do litoral ou Atlântico
- b) A maior bacia hidrográfica totalmente catarinense é formada pelo rio Itajaí-Açu, que banha importantes centros industriais, como é o caso de Blumenau, no médio vale
- c) O Estado de Santa Catarina é composto por dez regiões hidrográficas: Extremo Oeste, Meio Oeste, Vale do Rio do Peixe, Planalto de Lages, Planalto de Canoinhas, Baixada Norte, Vale do Itajaí, Litoral Centro, Sul Catarinense e Extremo Sul Catarinense
- d) Os rios Itajaí-Açu, Tubarão e Itapocu estão orientados para a Vertente Platina

PROVA DE ORGANIZAÇÃO JUDICIÁRIA

21ª Questão: Assinale a alternativa correta. Compete originariamente ao Tribunal de Justiça:

- a) Prover, por concurso público de provas ou de provas e títulos, os cargos necessários à administração da Justiça, exceto os de confiança, assim definidos em lei
- b) Julgar, em grau de recurso, as causas decididas em primeira instância
- c) Elaborar seu regimento interno, com observância das normas de processo e das garantias processuais das partes, dispondo sobre a competência e o funcionamento dos respectivos órgãos jurisdicionais e administrativos
- d) Aposentar os magistrados e os servidores da Justiça

22ª Questão: Assinale a alternativa correta.

- a) O acesso ao Tribunal de Justiça dar-se-á por antigüidade e merecimento, alternadamente, apurados na última entrância, observados os critérios do inciso II do artigo 93 da Constituição Federal
- b) O Presidente, Vice-Presidente e Corregedor poderão participar de Tribunal Eleitoral
- c) O oficial maior e o escrevente juramentado serão remunerados pelo Estado e sua nomeação dar-se-á mediante proposta de respectivo serventuário, que lhes será garante, respondendo solidariamente, com seu preposto, pelas multas, perdas e danos, no exercício de suas funções
- d) Haverá em cada comarca ou vara dois oficiais de justiça e, nas comarcas ou varas onde se fizer necessário, a lei poderá criar maior número de cargos de oficial de justiça, mediante proposta do Diretor do Foro ao tribunal

23ª Questão: Assinale a alternativa INCORRETA. São auxiliares da Justiça:

- a) Os Escrivães
- b) A Polícia Judiciária
- c) Os Tabeliães
- d) Os Oficiais de Registro Público

24ª Questão: Sobre a competência dos oficiais de justiça, assinale a alternativa INCORRETA.

- a) Lavrar autos e as certidões respectivas, e dar contra-fé
- b) Efetuar as intimações na forma e nos casos previstos em lei
- c) Servir nas correições
- d) Não compete aos oficiais de justiça exercer a função de porteiro de auditórios onde não houver privativo

25ª Questão: Assinale a alternativa INCORRETA:

- a) Os magistrados terão direito a férias anuais por sessenta dias, coletivas ou individuais
- b) Somente depois do primeiro ano de exercício adquire o magistrado o direito a férias individuais
- c) É vedado aos juizes exercer qualquer outro cargo ou função, sem exceção
- d) É vedado aos juizes exercer atividades político-partidárias

26ª Questão: Assinale a resposta correta.

- a) Nenhuma das alternativas acima
- b) O auxiliar de Justiça terá 10 (dez) dias de trânsito, com prorrogação de mais 10 (dez) dias, a critério do Presidente do tribunal, para assumir o novo serviço
- c) A remoção a pedido ou permuta só poderá ser pleiteada pelo auxiliar após um ano de exercício no cargo de que for titular
- d) Os auxiliares da Justiça não poderão ser removidos a pedido, podendo somente serem removidos por permuta e no interesse dos serviços judiciários

27ª Questão: Assinale a alternativa correta.

- a) Não são incompatíveis, entre si, as funções de oficial de justiça e porteiro dos auditórios
- b) Não poderão exercer ofício ou emprego de Justiça, no Tribunal, nas comarcas, nas circunscrições judiciárias, nos distritos ou nos sub-distritos, quando entre as funções dos respectivos cargos existir relação de dependência hierárquica direta entre, irmãos, cunhados, tios, primos, ascendentes e descendentes
- c) No uso de suas atribuições, os órgãos incumbidos da disciplina judiciária, em caso de transgressão, poderão aplicar aos juízes vitalícios as de penas, advertência, multa ou remoção compulsória
- d) Aos serventuários vitalícios poderão ser aplicadas as penas disciplinares de advertência, censura ou demissão

28ª Questão: Assinale a alternativa INCORRETA:

- a) São órgãos do Poder Judiciário os Tribunais e Juízes do Trabalho
- b) Um quinto dos lugares dos Tribunais Regionais Federais, dos Tribunais dos Estados e do Distrito Federal e Territórios será composto de membros do Ministério Público, com mais de 20 (vinte) anos de carreira, e de advogados de notório saber jurídico e de reputação ilibada, com mais de 20 (vinte) anos de efetiva atividade profissional, indicados em lista sêxtupla pelos órgãos de representação das respectivas classes
- c) É obrigatória a promoção do juiz que figure por três vezes consecutivas ou cinco alternadas em lista de merecimento
- d) O Supremo Tribunal Federal compõe-se de onze Ministros, escolhidos dentre cidadãos com mais de trinta e cinco e menos de sessenta e cinco anos de idade, de notável saber jurídico e reputação ilibada

29ª Questão: Assinale a alternativa correta:

- a) Aos Tribunais do Júri, com a organização que a lei estadual determinar, assegurados o sigilo das votações, a plenitude de defesa e a soberania dos veredictos, compete julgar os crimes dolosos contra a vida
- b) Os juízes gozam da garantia da vitaliciedade, que, no primeiro grau, só será adquirida após o primeiro ano de exercício, dependendo a perda do cargo, nesse período, de deliberação do Tribunal de Justiça, e, nos demais casos, de sentença judicial transitada em julgado, assegurando, em qualquer hipótese, o direito de ampla defesa
- c) São órgãos julgadores do Tribunal: o Tribunal Pleno, as Câmaras Cíveis Reunidas, as Câmaras Criminais Reunidas, as Câmaras Isoladas Criminais e Cíveis e o Conselho Disciplinar da Magistratura
- d) Não se faz necessária a localização da sede do Tribunal de Justiça na Capital do Estado

30ª Questão: Assinale a alternativa INCORRETA.

- a) As decisões serão sempre tomadas por maioria dos votos, votando o presidente somente quando houver empate ou para completar *quorum* especial, se necessário
- b) Provado que o funcionário recebeu custas indevidas ou excessivas, ficará ele obrigado a restituí-las em dobro, sem prejuízo de outras penalidades previstas em lei
- c) O juiz ou funcionário punido pelo Tribunal Pleno poderá justificar-se, pedindo a reconsideração da decisão, no prazo de cinco dias, contado da intimação
- d) As penas de advertência, censura e multa somente poderão ser impostas pela Corregedoria-Geral da Justiça

..... recorte-o e leve-o consigo

GABARITO

1	2	3	4	5	6	7	8	9	10
11	12	13	14	15	16	17	18	19	20
21	22	23	24	25	26	27	28	29	30
31	32	33	34	35	36	37	38	39	40
41	42	43	44	45	46	47	48	49	50
51	52	53	54	55	56	57	58	59	60

O gabarito será divulgado no dia 23 de agosto (terça-feira), após as 16 horas, no site do Tribunal de Justiça (www.tj.sc.gov.br). **Não** será fornecido por telefone.

PROVA NOÇÕES DE DIREITO DA CRIANÇA E DO ADOLESCENTE E QUESTÕES PRÁTICAS SOBRE ATOS DO SERVIÇO

31ª Questão: Assinale a alternativa correta. Com relação aos crimes capitulados na Lei n. 8.069/90 – Estatuto da Criança e do Adolescente:

- a) Aplicam-se aos crimes definidos nessa lei as normas da Parte Especial do Código Penal e, quanto ao processo, as pertinentes ao Código de Processo Penal
- b) Aplicam-se aos crimes definidos nessa lei as normas da Parte Geral do Código Penal e, quanto ao processo, as pertinentes ao Código de Processo Civil
- c) Aplicam-se aos crimes definidos nessa lei as normas da Parte Especial do Código Penal e, quanto ao processo, as pertinentes aos Juizados Especiais Criminais
- d) Aplicam-se aos crimes definidos nessa lei as normas da Parte Geral do Código Penal e, quanto ao processo, as pertinentes ao Código de Processo Penal

32ª Questão: Assinale a alternativa correta. Os crimes capitulados na Lei n. 8.069/90 – Estatuto da Criança e do Adolescente, são:

- a) De Ação Penal Pública Condicionada à Representação
- b) De Ação Penal Pública, mediante requisição do Ministro da Justiça
- c) De Ação Penal Pública Incondicionada
- d) De Ação Penal Privada

33ª Questão: Assinale a alternativa correta. Comete crime o encarregado de serviços ou dirigente de estabelecimento de atenção à saúde da gestante que:

- a) Deixar de fornecer a qualquer pessoa dados sobre o nascimento ou características do neonato
- b) Deixar de fornecer à parturiente ou a seu responsável, por ocasião de alta médica, declaração de nascimento, em que constem as intercorrências do parto e do desenvolvimento do neonato
- c) Não providenciar, junto ao Cartório de Registro Civil, a Certidão de Nascimento;
- d) Durante o período de internação da gestante, deixar de fornecer declaração de nascimento, em que constem as intercorrências do parto e do nascimento do neonato

34ª Questão: Nenhum adolescente será privado de sua liberdade, EXCETO:

- a) Quando em flagrante de ato infracional ou por ordem escrita e fundamentada da autoridade judiciária competente
- b) Por ordem escrita e fundamentada da autoridade policial
- c) Quando em flagrante de ato infracional ou por ordem da autoridade judiciária competente.
- d) Por ordem escrita e fundamentada do Ministério Público

35ª Questão: Comete crime quem impedir ou embargar a ação de agentes estatais no exercício de função prevista na Lei n. 8.069/90, EXCETO:

- a) Autoridade Judiciária
- b) Membros do Conselho Tutelar
- c) Representante do Ministério Público
- d) Polícia Militar

36ª Questão: Assinale a alternativa correta. No caso de reportagem em órgão de imprensa ou emissora de rádio ou televisão, onde se divulga total ou parcialmente, sem autorização devida, nome, ato ou documento de procedimento policial administrativo ou judicial relativo a criança e adolescente, poderá a autoridade judicial:

- a) Suspender a programação da emissora até por 3 (três) dias, e do periódico até por 2 (dois) números
- b) Suspender a programação da emissora até por 5 (cinco) dias, e do periódico até por 2 (dois) números
- c) Suspender a programação da emissora até por 2 (dois) dias, e do periódico até por 2 (dois) números
- d) Suspender a programação da emissora até por 10 (dez) dias, e do periódico até por 2 (dois) números

37ª Questão: Assinale a alternativa CORRETA. O proprietário de hotel, pensão, motel ou congêneres, que hospedar criança ou adolescente desacompanhado dos pais ou responsáveis, ou sem autorização escrita destes, ou da autoridade judiciária, incorrerá em pena de:

- a) Multa de 50 (cinquenta) a 100 (cem) salários de referência e, no caso de reincidência, ter o estabelecimento fechado até por 30 (trinta) dias
- b) Multa de 100 (cem) a 200 (duzentos) salários de referência e, no caso de reincidência, ter o estabelecimento fechado até por 90 (noventa) dias
- c) Multa de 10 (dez) a 50 (cinquenta) salários de referência e, no caso de reincidência, ter o estabelecimento fechado até por 180 (cento e oitenta) dias
- d) Multa de 10 (dez) a 50 (cinquenta) salários de referência e, no caso de reincidência, ter o estabelecimento fechado até por 15 (quinze) dias

38ª Questão: Enquanto não instalados os Conselhos Tutelares, as atribuições a eles conferidas serão exercidas:

- a) Pelo Ministério Público
- b) Pela autoridade judiciária
- c) Pela Secretaria Estadual de proteção ao menor
- d) Por organização não governamental (ONG)

39ª Questão: Considera-se criança, para os efeitos da Lei n. 8.069/90 – Estatuto da Criança e do Adolescente, a pessoa:

- a) Até 12 (doze) anos de idade incompletos
- b) Até 10 (dez) anos de idade
- c) Até 14 (quatorze) anos de idade
- d) Até 18 (dezoito) anos de idade

40ª Questão: Os hospitais e demais estabelecimentos, públicos e particulares, de atenção à saúde de gestantes, são obrigados a:

- a) Manter registro das atividades desenvolvidas, através de prontuários individuais, pelo prazo de 10 (dez) anos
- b) Manter registro das atividades desenvolvidas, através de prontuários individuais, pelo prazo de 18 (dezoito) anos
- c) Manter registro das atividades desenvolvidas, através de prontuários individuais, pelo prazo de 2 (dois) anos
- d) Manter registro das atividades desenvolvidas, através de prontuários individuais, pelo prazo de 5 (cinco) anos

41ª questão: Assinale a alternativa INCORRETA. A criança e o adolescente têm direito à liberdade de:

- a) Ir, vir e estar nos logradouros públicos e espaços comunitários sem quaisquer restrições legais
- b) Opinião e expressão
- c) Crença e culto religioso
- d) Participar da vida política na forma da lei

42ª Questão: O pátrio poder será exercido:

- a) Pelo pai, que é o arrimo de família
- b) Pela mãe, que é arrimo de família
- c) Pelos avós
- d) Em igualdade de condições, pelo pai e pela mãe

43ª Questão: Assinale a alternativa correta:

- a) Aos pais não cabe a obrigação de cumprir e fazer cumprir, no interesse dos filhos, as determinações judiciais
- b) A perda e a suspensão do pátrio poder serão decretadas pelo Ministério Público
- c) Os filhos havidos ou não da relação do casamento ou por adoção terão direitos diferenciados
- d) A falta ou carência de recursos materiais não constituem motivos suficientes para a perda ou a suspensão do pátrio poder

44ª Questão: Assinale a alternativa correta.

- a) A guarda somente pode ser deferida por decisão de mérito, exceto no caso de adoção de estrangeiros
- b) A guarda confere à criança ou ao adolescente a condição de dependente para todos os fins e efeitos de direito, inclusive previdenciários
- c) A guarda obriga à prestação de assistência material, moral e educacional à criança ou ao adolescente, conferindo a seu detentor o direito de opor-se a terceiros, inclusive aos pais

45ª Questão: Com relação à adoção, é correto afirmar:

- a) Podem adotar os ascendentes e os irmãos do adotando
- b) Podem adotar os maiores de 21 (vinte e um) anos, independentemente de estado civil
- c) O adotante há de ser, pelo menos, 18 (dezoito) anos mais velho do que o adotando
- d) O adotante há de ser, pelo menos, 20 (vinte) anos mais velho do que o adotando

46ª Questão: Assinale a alternativa correta.

- a) A adoção é revogável no prazo de 30 (trinta) dias
- b) A morte dos adotantes restabelece o pátrio poder dos pais naturais
- c) A adoção é irrevogável
- d) Com o pedido de adoção será permitida a saída do adotando do território nacional

47ª Questão: Quanto ao trabalho do menor, é correto afirmar:

- a) É proibido qualquer trabalho a menores de 14 (quatorze) anos de idade, salvo na condição de aprendiz
- b) A proteção ao trabalho dos adolescente será regulada exclusivamente por legislação especial, diversa da Lei n. 8.069/90
- c) Ao adolescente aprendiz, maior de 14 (quatorze) anos, não são assegurados os direitos trabalhistas e previdenciários
- d) Ao adolescente aprendiz é vedado o trabalho entre as 18 (dezoito) horas e as 8 (oito) horas do dia seguinte

48 Questão: Assinale a alternativa INCORRETA. É proibida a venda à criança ou ao adolescente de:

- a) Bebidas alcoólicas
- b) Bilhetes lotéricos e equivalentes
- c) Fogos de estampidos e de artificios com reduzido potencial e que sejam incapazes de provocar qualquer dano físico em caso de utilização indevida
- d) Armas, munições e explosivos

49ª Questão: A internação do menor infrator, antes da sentença, pode ser determinada pelo prazo máximo de:

- a) 45 (quarenta e cinco) dias
- b) 30 (trinta) dias
- c) 15 (quinze) dias
- d) 10 (dez) dias

50ª Questão: Assinale a alternativa INCORRETA.

- a) O casamento civil pode ser dissolvido pelo divórcio, após prévia separação judicial por mais de um ano, nos casos expressos em lei, ou comprovada separação de fato por mais de dois anos
- b) O casamento religioso tem efeito civil, nos termos da lei
- c) Entende-se, também, como entidade familiar a comunidade formada por qualquer dos pais e seus descendentes
- d) Aos maiores de 60 (sessenta) anos é garantida a gratuidade dos transportes coletivos urbanos

PROVA DE CONHECIMENTOS BÁSICOS DE INFORMÁTICA

51ª Questão: Sobre os periféricos de um computador é correto afirmar que:

- I – Unidades de leitura e gravação de CD proporcionam o armazenamento de dados em memória secundária, os quais são passíveis de recuperação posterior
 - II – As impressoras com tecnologia a laser utilizam cartucho de tinta para impressão de documentos
 - III – Monitor de vídeo e scanner são considerados dispositivos de saída do computador
 - IV – Uma impressora multifuncional reúne em um só equipamento características de dispositivos de entrada e saída.
- a) Somente as afirmativas III e IV estão corretas
 b) Somente a afirmativa I está correta
 c) Todas as afirmativas estão corretas
 d) Somente as afirmativas I e IV estão corretas

52ª Questão: O item “Desligar” do botão “Iniciar” da barra de tarefas Windows disponibiliza recursos para:

- a) Desligar o monitor
- b) Reiniciar a execução do Windows
- c) Encerrar a execução de um programa do Windows
- d) Desligar o relógio do Windows

As questões 53 e 54 referem-se à tela do Explorer do Windows apresentada a seguir:

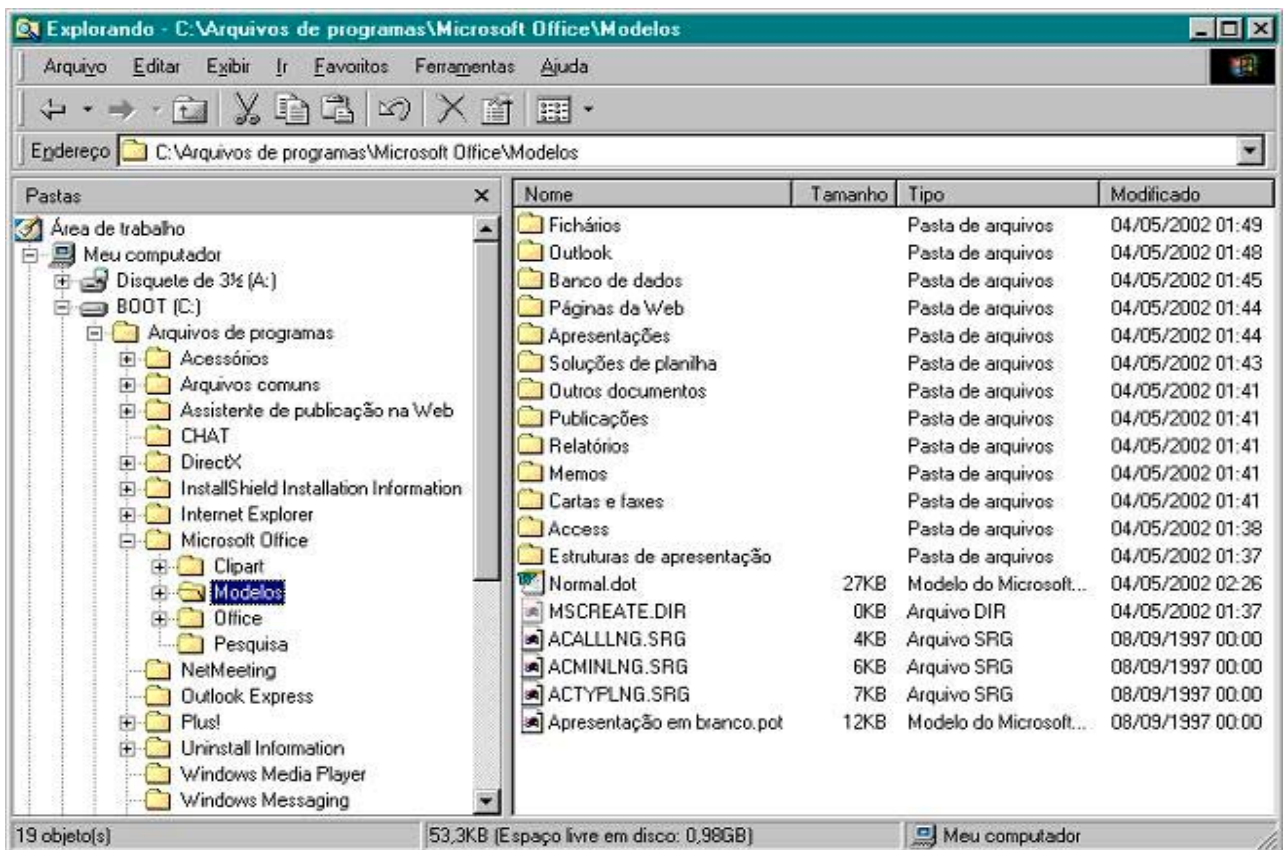

53ª Questão: Assinale a alternativa correta, no que se refere às pastas e arquivos exibidos:

- a) A pasta “Modelos” possui 19 objetos, dos quais 13 são arquivos
- b) O arquivo “Normal.dot” está localizado na pasta “C:\Microsoft Office\Modelos”
- c) O arquivo “MSCREATE.DIR” possui tamanho de 0 (zero) Kbytes, indicando que está vazio
- d) Os arquivos estão organizados em ordem crescente de data e hora.

54ª Questão: Indique a alternativa que apresenta somente itens disponíveis no menu exibido ao se clicar com o botão direito do mouse sobre a pasta que representa a unidade de “Disquete 3½ (A:)”:

- a) Formatar, localizar, copiar disco, propriedades
- b) Abrir, pesquisar, opções de pasta, propriedades
- c) Formatar, ir para, sincronizar, renomear
- d) Abrir, copiar, expandir, fechar

55ª Questão: Assinale a alternativa INCORRETA quanto à utilização de correio eletrônico:

- a) O endereço “tjmail.tj.sc.gov.br” pode ser considerado um e-mail válido do Poder Judiciário de Santa Catarina, independente de sua existência
- b) Arquivos anexados a um e-mail podem estar infectados com vírus de computador
- c) Todo endereço de e-mail deve possuir o símbolo “@”
- d) É possível anexar vários arquivos, de diversos tipos, a um e-mail antes de ele ser enviado

As questões 56 a 60 referem-se à utilização do editor de textos Microsoft Word 97, versão em português, na sua configuração padrão, o qual será denominado apenas “Word”.

56ª Questão: Indique a alternativa que apresenta as formatações de fonte do Word aplicadas no texto a seguir:

“Copiar um *software* sem a permissão de seu proprietário representa a violação dos direitos autorais, cabendo a aplicação de PENALIDADES aos infratores impostas pela lei.”

- a) Itálico, letras maiúsculas, sombreamento
- b) Itálico, negrito, caixa alta
- c) Sublinhado, itálico, caixa alta
- d) Sobrescrito, sublinhado, itálico



57ª Questão: Considerando a tabela apresentada a seguir, assinale a alternativa que indica o que é correto afirmar:

Pólo de Informática	Comarcas	Nº de Técnicos
Lages	Anita Garibaldi	1
	São Joaquim	1
	Curitibanos	2
São José	Biguaçu	1
	Palhoça	2
	Garopaba	1
Total de Técnicos		8

- a) A tabela possui 3 colunas e 3 linhas
- b) A tabela possui 16 células
- c) Não é possível a utilização de uma fórmula para a obter o valor “8”, correspondente ao “Total de Técnicos”
- d) A criação das células “Lages” e “São José” pode ser efetuada através do recurso de mesclar células

58ª Questão: Considere um documento Word com 3 parágrafos, cada um com 2 linhas de texto, com o cursor posicionado no início do primeiro parágrafo escrito. Ao serem pressionadas simultaneamente as teclas “Ctrl” e “→” (Seta à Direita), a posição do cursor será alterada para o:

- a) Final da primeira palavra do primeiro parágrafo
- b) Início da próxima palavra do primeiro parágrafo
- c) Final da primeira linha do primeiro parágrafo
- d) Início do segundo parágrafo

59ª Questão: Os recursos “recortar” e “colar” podem ser executados a partir dos botões  e  da barra de ferramentas do Word. Quando aplicados em seqüência a um texto selecionado de um documento do Word, produzem o seguinte resultado:

- a) Alteram a formatação do texto selecionado
- b) Reproduzem o texto selecionado em outro local do documento, mantendo-o no local original
- c) Reproduzem o texto selecionado em outro local do documento, eliminando-o do local original
- d) Criam novo documento com o texto selecionado

60ª Questão: Assinale a alternativa correta quanto à formatação das margens e tabulações de um documento do Word, produzida a partir das marcações na régua apresentadas na imagem a seguir:

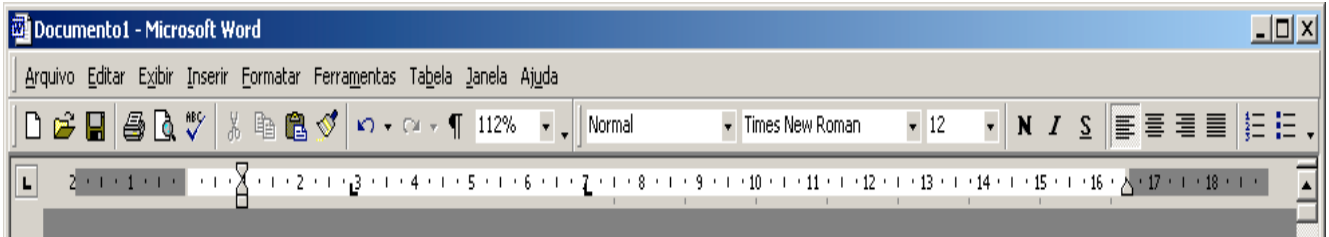

- a) Margem esquerda de 2 cm, margem direita de 2,5 cm, parágrafo recuado em 1 cm a partir da margem esquerda, com tabulações em 3 cm e 7 cm
- b) Margem esquerda de 3 cm, margem direita de 2,5 cm, parágrafo recuado em 2 cm a partir da margem esquerda, sem tabulações
- c) Margem esquerda de 0 cm, margem direita 16,5 cm, parágrafo recuado em 3 cm a partir da margem esquerda, com tabulação em 7 cm
- d) Margem esquerda de 1 cm, margem direita de 16,5 cm, parágrafo sem recuo a partir da margem esquerda, com tabulações em 3 cm e 7 cm.